

**Agenzia del Territorio
CATASTO FABBRICATI
Ufficio Provinciale di
Milano**

Dichiarazione protocollo n. MI0393748 del 15/06/2006

Planimetria di u.i.u. in Comune di Milano

Via Emiliani San Gerolamo

civ. 2

Identificativi Catastali:

Sezione:

Foglio: 529

Particella: 98

Subalterno: 713

Compilata da:

Fasoli Paolo Bruno

Iscritto all'albo:

Architetti

Prov. Milano

N. 7713

Scheda n. 1

Scala 1:200

PIANO PRIMO INTERRATO

H=2,60 m

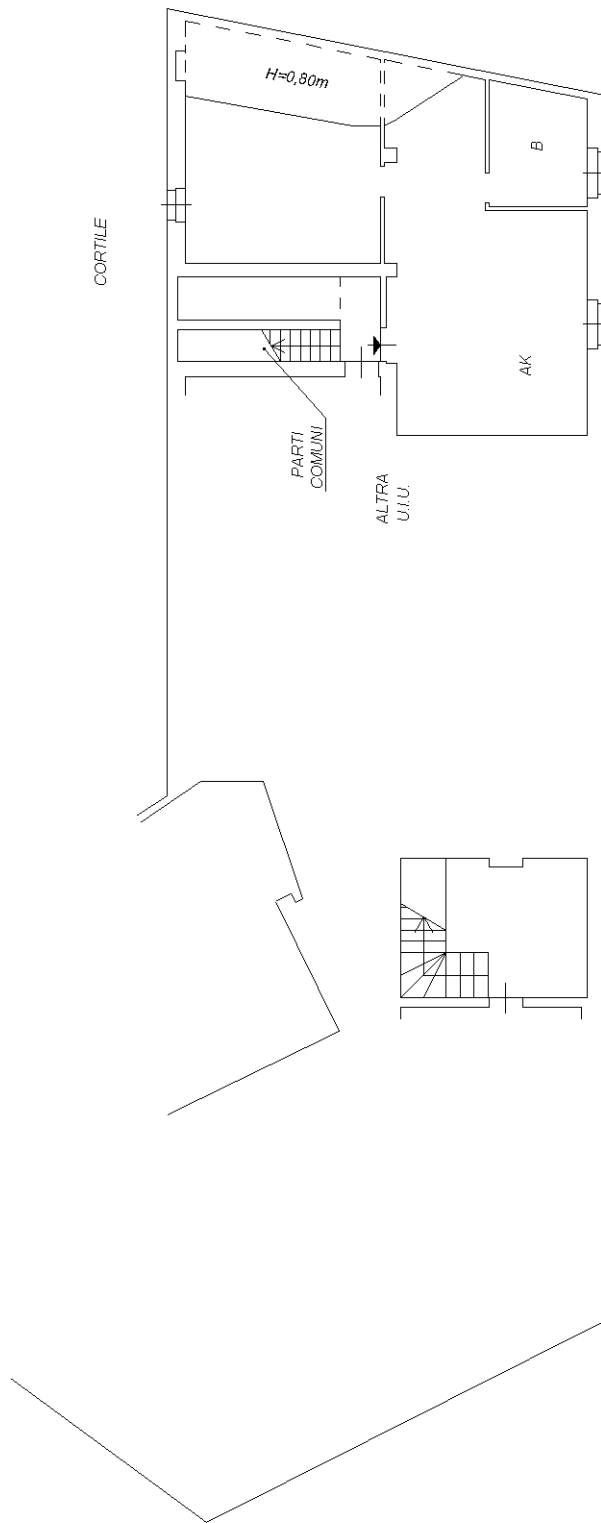

Catasto dei Fabbricati - Situazione al 18/04/2021 - Comune di MILANO (F205) - < Foglio: 529 - Particella: 98 - Subalterno: 713 >
VIA SAN GEROLAMO EMILIANI n. 2 piano: S1;

Ultima planimetria in atti